

Study in Japan

探智未来·佳日研学

智能科技研学课程

佳日旅行

因为专业 所以不凡



目录

壹

研选日本

贰

研学特色

叁

研学概览

肆

研学说明

伍

联系我们



研学为什么选择日本?

Why choose Japan?

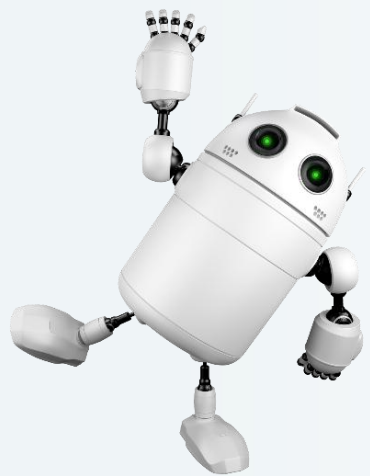

经济稳居前列
日本犯罪率世界是最低

教育水平全球领先
科技·科研领域名列世界前茅

同属东方文化易接受和理解
属于亚洲发达国家 飞行距离短

相较于欧洲多国 价格优惠很多

学

休曼学院 · 机器人教室 机器人组装体验

让孩子们通过—通过亲手
组装机器人，对当前日本在
机器人及智能科技领域的先
进科技有直观感受学习，寓
教于乐从而达到个人创造力、
创新力的提升及专业知识的
积累与强化。

#ROBOT

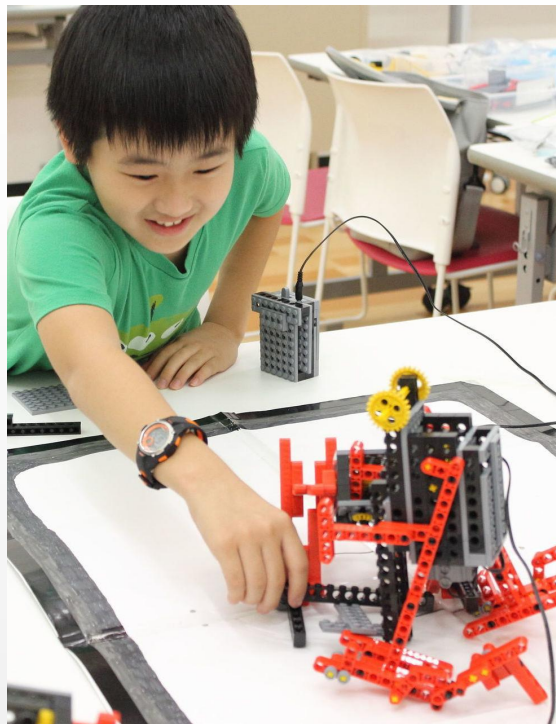

关于休曼机器人教室

about human robot Academy



Human

ーマンアカデミー ロボット

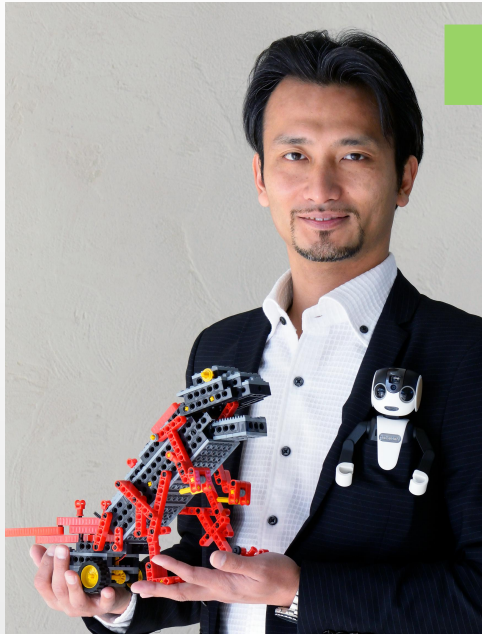

机构发起人：高桥智隆先生

修曼机器人是日本最受欢迎的机器人课程，在日本有1000所学校。主张在实际操作中推行“试行错误”的教育理念，引导孩子在愉快的体验【制作】和【驱动】过程中，积累“试验失败”的经验。引导【实践教育】从而以【自发式学习】的方式喜欢上科学。



玩

畅玩乐高主题乐园

LEGOLAND® Japan



乐高主题乐园

LEGOLAND® Japan

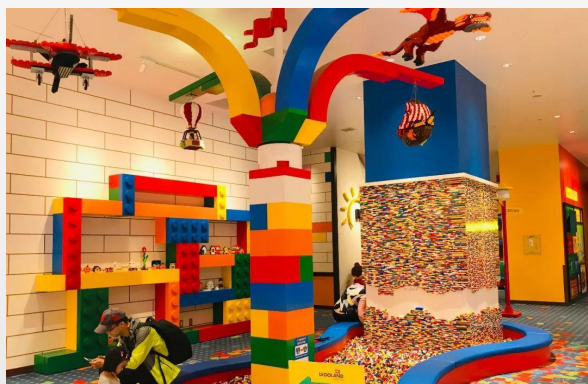

世界第8座乐高乐园，超过40种以上的游乐设施，是一座以孩子为中心，让全家大小都可以透过积木游戏与玩乐，增进亲子关系的户外型儿童主题乐园，更是寓教于乐的欢乐天地。



SAMURAI 剑舞体验馆



是日本最专业的剑舞体验基地，已有将近50年的历史。剑舞是通过在舞台上使用刀和扇子，来表现日本古代武士的内心世界的一种日本传统艺术形式。

SAMURAI剑舞体验馆在日本的剑舞体验馆中首屈一指。尤其是针对外国访日的游客，有经验丰富的专业指导师进行指导。

学习结束后，还可获得结业证书哦！



日本茶道体验

“茶之都静冈”是日本第一大茶园。静冈自镰仓时代的圣一国师引进茶以来，作为茶产地有着悠久的历史。作为支持着现代日本的茶业基地，生产量和流通量都堪称日本第一。

在先辈们传承下来的高度静冈茶技术及其传统基础上，建成了这座博物馆。富士之国茶之都博物馆”除了举办介绍茶的产业、历史、文化的展览以外，体验采茶、手工搓茶等用五官亲自感受的讲座也很丰富，从儿童到成人，为大家提供快乐地学习茶知识的机会。

体
验



东京环保中心

干净整洁的世界大都市东京，人口繁多，每天产生的垃圾不计其数。但是东京仍然以干净整洁闻名于世，在这美丽都市的背后，其实有将近20座大型垃圾焚烧工厂矗立在市区，为这个城市环保默默做出贡献。孩子们将在工作人员的带领下，参观以及了解垃圾是如何进行无害化处理，再生变成资源的。让孩子们能亲眼看到在垃圾处理过程中，日本是如何严格考虑环境保护措施，采用哪些先进的技术以及配套设施。用最直接的观感方式，让孩子们认识到垃圾分类的重要性，增强环保意识！



专业研学辅导员陪同

① 全程指导孩子们研学计划

研学用车正规含保

② 研学车船均由日本正规专业公司承接

当地专业研学导师护航

③ 由经验丰富的研学导师带领学生学习研究

司机安全驾龄6年以上

④ 杜绝无证驾驶，疲劳驾驶
保证研学行程顺利进行

贴心安排专业医护人员

⑤ 专业医护人员全程陪伴
保障孩子们身心健康

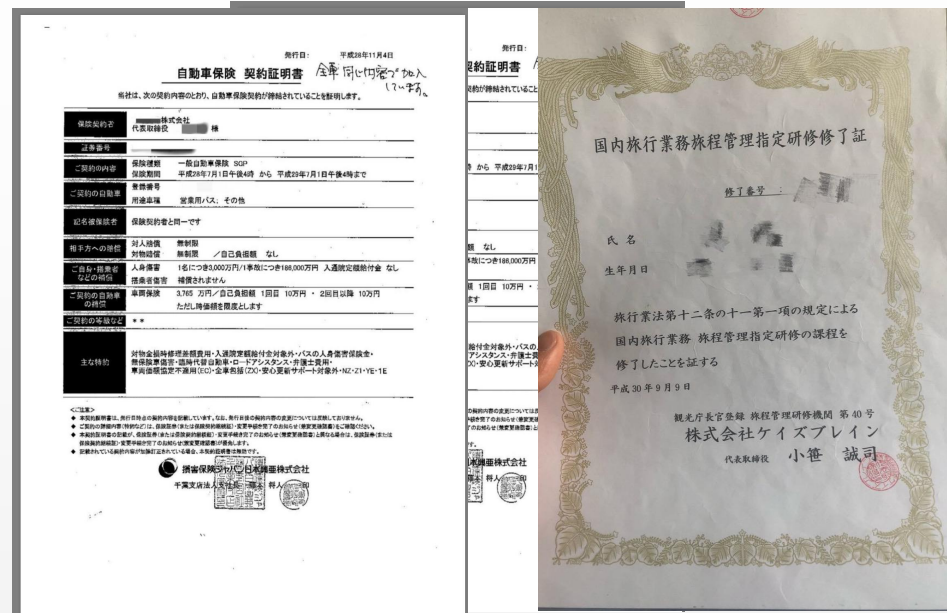



每人一份日本特色手信

(价值1600日元左右) 把美好回忆带回家

生日礼遇



如果在行程出行期间生日
将获得价值约10000日元的定制生日蛋糕一个
共享生日快乐时光！（领队主持生日派对）

生活礼遇



领队每天不定时在微信群更新
孩子们在日本的研学实况



赠送价值500元孩子研学实况视频大礼包



专门为孩子们提供用心搭配的营养餐食，体验日本小学生日常和洋式自助餐、鳗鱼饭定食、拉面定食、陶板烧定食、寿司料理。。。。。

精心挑选当地环境好、食物品质佳，接待研学团队有经验的餐厅让孩子们在旅途中既享受日本当地特色美食，又能保证成长所需营养



【京成米拉玛丽酒店】早餐



【富士之馆】温泉酒店早餐



京成米拉玛丽酒店

位于千叶中央区，是旅客住宿的热门之选。坐拥优良的自然环境，享受无与伦比的服务和设施。免费 Wi-Fi, 停车场, 餐厅, 洗衣服务, 咖啡店等设施一应俱全，满足不同住客所需。



富士之馆

位于风景优美的河口湖区域富士山脚下，设有露天温泉，使游客尽情享受日式温泉的风情，消除旅途的疲劳。在茶余饭后漫步于森林中的步行道，让人心旷神怡。



名古屋中心酒店

位于名古屋市中心，交通条件非常便利。用餐购物极其方便。酒店的早餐品种特别丰富，很多当地人也特别过来吃早餐。



华盛顿酒店

位于繁华的关西机场旁边，是一家非常现代化的酒店，酒店周边自然环境优美，有岬公园和山中溪公园等国立公园，周边还有泉南乡村和砂川国际两个大型的高尔夫球场。



行



青木巴士会社

成立于2000年之处，已有近20年的专业公交运营经验，是经日本公交评估认真系统正式认证的安全运行公交公司所有车辆有完备的安全系统和运行管理体系（每车配备行车记录仪和数字行驶记录仪，随时了解驾驶情况）

安全性評価 認定証

認定証番号
17-427

青木バス株式会社様



貸切バス事業者安全性評価認定委員会において、
安全性評価認定(★)いたしましたことを証明します。

認定日：2017年9月22日
有効期限：2019年12月31日まで

貸切バス事業者安全性評価認定委員会
公益社団法人 日本バス協会



赴日研学

收获不止于快乐

还是一次

启蒙之旅：环保、科技IT...

欢乐之旅：放飞自我，舒畅身心，释放压力

求学之旅：寓教于乐，游中求学，将所学践行实践



研学说明

日期	都市	交通	行程		餐食	参考酒店
D1	杭州 东京	国际航班	全天	参考航班： 杭州国际机场集合，搭乘国际航班前往日本东京国际机场，抵达后，入住酒店休息。		京成米拉玛丽酒店
D2	东京	专车	上午	酒店内早餐后→预计[08:30]出发→乘专车当天游览地点 [09:30-10:10] 【皇居外苑·二重桥】 [10:50-12:00] 【环境配置中心】 ；	早 午 晚	京成米拉玛丽酒店
			下午	[13:30-14:30] 【防灾体验馆】 [15:30-16:30] 孩子们【机器人组装体验】 ；家长去附近 【葛西水族馆观光】 [17:00-18:00] 入住酒店		
D3	东京 箱根	专车	上午	酒店内早餐后→预计[08:30]出发→乘专车当天游览地点 [09:30-10:30] 【茶道体验】 ；	早 午 晚： 温 泉 晚 餐	富士之馆
			下午	[14:30-16:30] 乘车登 【富士山五合目】 [16:40-17:30] 【西湖合掌村】 [18:00-18:30] 入住温泉酒店，晚餐在酒店内享用温泉料理		
D4	箱根 中部	专车	上午	酒店内早餐后→预计[08:30]出发→乘专车前往日本中部游览 [途间行车约3.5h] [11:30-15:30] 【乐高主题乐园】	早 午 晚	名古屋 中心酒店
			下午	[16:10-17:30] 【招财猫的故乡】 [18:00-18:30] 入住酒店		
D5	中部 京都 奈良 大阪	专车	上午	酒店内早餐后→预计[08:30]→出发乘车前往京都游览 [途间行车约2.5h] [11:00-12:00] 【奈良公园与小鹿亲密接触】 [12:30-13:30] 【寿司制作体验】	早 午： 寿 司 料 理 晚	关西机场 华盛顿酒店
			下午	[14:30-15:30] 【剑道体验】 [16:00-17:00] 【东本愿寺】 [18:00-18:30] 入住酒店		
D6	大阪 杭州	国际航班	全天	参考航班： 早餐后乘专车前往大阪关西国际机场集合，搭乘国际航班返回国内，结束此次愉快的日本之旅	早	温馨的家
备注	① 午间用餐时间为1-1.5h；② 考虑到出发日期或与日本祝日等因素影响，入住酒店以实际安排为准；③ 行程所列时间为参考时间；					



杭州国际机场

东京国际机场

国际机场集合，搭乘国际航班前往日本东京国际机场，抵达后，入住酒店休息。

第一天

1 环境配置中心 & 防灾体验馆

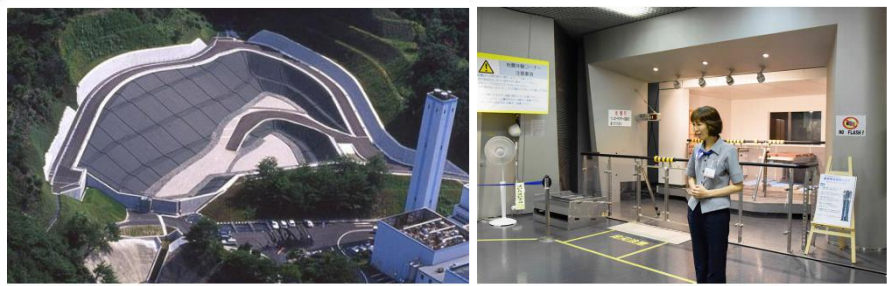

在防灾馆通过模拟体验地震和海啸，学习如何防范灾害，真实体验地震感觉，学习在自然灾害面前保护自己的急救知识。

皇居外苑·二重桥 2



天皇平时居住的场所,周围有护城河环绕,树木郁郁葱葱,是东京宝贵的自然风景之一。

机器人组装体验



让孩子们通过—通过亲手组装机器人，对当前日本在机器人及智能科技领域的先进科技有直观感受学习，寓教于乐从而达到个人创造力、创新力的提升及专业知识的积累与强化。

3

葛西水族馆

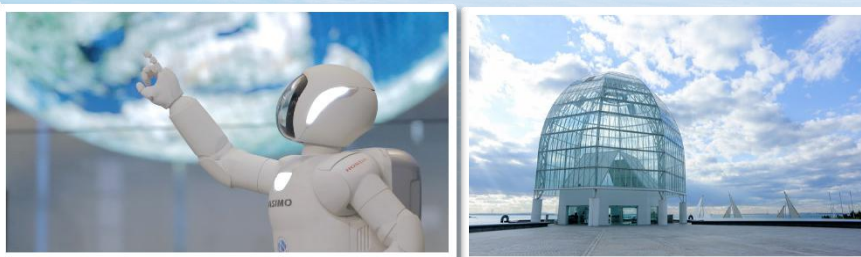

第二天

1 茶道体验



在日本喝茶是增加人们之间感情的一种极好的交流方式。体验日本茶艺的步骤，了解茶道的精神与含义。

2 富士山五合目



富士山日本第一高峰，被列为世界文化遗产，是日本民族的象征，日本人民誉为“圣岳”。

东京

西湖合掌村

3

夜宿温泉酒店



西湖根场所在地是古时日本居民聚居的地方，多栋屋舍用特殊的稻草编织起层层屋顶，像是一本打开的书一样、成三角形，在每栋建筑物中，有传统工艺的体验外，还有资料馆、美食馆等供游览参观。

第三天

2 招财猫的故乡

名古屋常滑市是招财猫的诞生地，因盛产陶瓷器而知名，被称为“招财猫的故乡”。高3.8m、宽6.3m的巨大招财猫“Tokonyan”是这个城市的标志。



名古屋 箱根

1 乐高主题乐园

世界第8座乐高乐园，超过40种以上的游乐设施，是一座以孩子为中心，让全家大小都可以透过积木游戏与玩乐，增进亲子关系的户外型儿童主题乐园，更是寓教于乐的欢乐天地。



2 剑道体验



在日本剑道是一项传统的运动，重在锻炼人的胆魄、勇气、意志力。亲身感受日本的剑道文化以及剑道精神，由此对异国文化深入了解。



寿司制作体验



本愿寺为佛教净土宗大谷派总寺院，高度仅次于奈良的东大寺，是京都最大的木造建筑，也是世界最大的木建筑之一。

京都

大阪

奈良

3

东本愿寺



真宗大谷派
東本願寺



1 奈良公园

奈良公园，面积广阔，有住近1200头的野生鹿群，自古以来它们一直住在这里，被认为是神的使者而受到人们珍爱。

第五天

第六天

大阪国际机场

乘专车前往大阪关西国际机场集合，搭乘国际航班返回国内温馨的家，结束此次愉快的日本之旅。

杭州国际机场

以上行程仅供参考，我社有权根据航班实际情况以及日本当地实况对行程做相应更改，但不会减少景点，敬请谅解！

联系我们



中国公司:

北京市东城区东直门外小街甲2号正
东国际大厦B座609室

电 话:

010-51658810/010-64097800

日本公司:

111-0032 東京都台東区浅草4-30-5

电 话:

03-6458-1346/04-3330-4880

网

址:

www.nicejapantravel.net

NICE JAPAN TRAVEL

感谢聆听

让我们为您提供专业的服务

佳日旅行

